

DISSIDENT 2.0

Milliken™

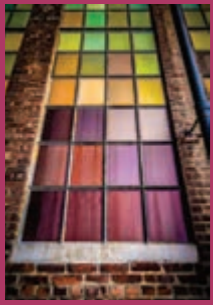



INSPIRED. INSPIRING.

Through the formidable melancholy of dereliction and dilapidation, a beautiful vision of optimism emerges.

A rejuvenation of colour and beauty amidst an ever-evolving landscape. Collapse and decay pave the way for fresh beginnings. With a revitalised energy and verve, from the old the new is re-born.



Milliken Showroom — London

Colours shown

Left Carpet - Urban Myth

Left Transition - Urban Myth/Relocation

Centre Carpet - Relocation

Centre Transition - Relocation/Urban Myth

Right Carpet - Urban Myth

Right Transition - Urban Myth/Relocation



DST144-139 Ascent 10



DST152-153 Settlement 10



DST48-104 Up Town 10

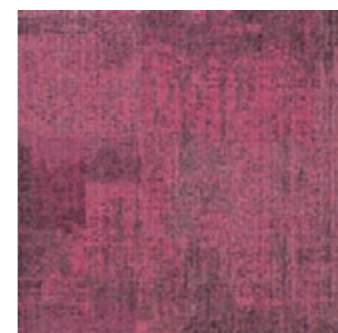

DST13-137 Relocation 10



DST13-168 Real Estate 10



DST13-60 Accomplished 10



DST13-173 Ombre 10



DST144-108 Restore 10



DST153-122 Penthouse 10

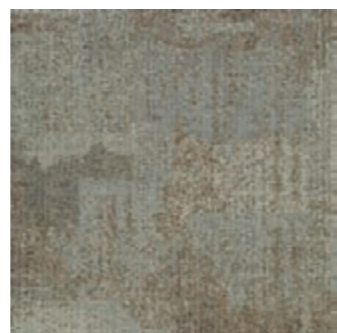

DST173-06 Perspective 10

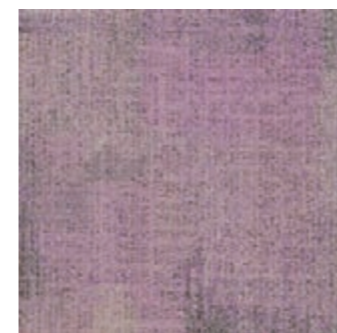

DST13-181 Urbanite 10



DST06-181 Location 10



DST13-38 Freeway 10



DST13-103 Cultivation 10



DST144-165 Reclamation 10



DST165-13 Warehouse 10



DST13-139 Domain 10

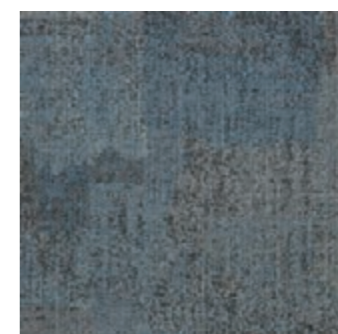

DST153-157 Recover 10



DST48-171 Rehab 10



DST13-108 Demolition 10

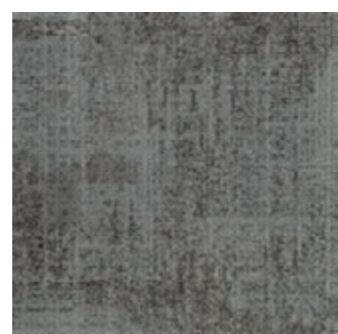

DST13-153 Reconstruction 10



DST13-132 Renovation 10



DST13-157 Oppidan 10

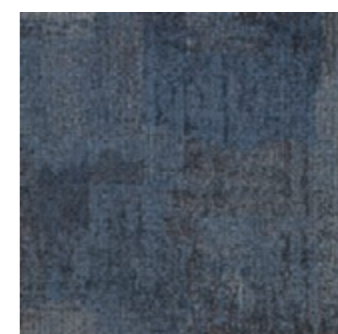

DST154-126 Overground 10



DST13-119 Urban Myth 10



DST27-96 Groundwork 10



DST27-174 Cinder 10



DST153-144 Boom Town 10



DST13-48 Infrastructure 10



DST13-141 Renewal 10

10

For service details see page 23
Pour connaître les détails du service,
allez à la page 23
Unsere Service Information finden
Sie auf Seite 23
Para detalles sobre nuestras opciones de servicio,
vea la página 23



Shepherd & Wedderburn — Glasgow

Colours shown

Left Carpet - Settlement

Centre Carpet - Urban Myth

Right Transition - Urban Myth/Settlement

Right Carpet - Settlement

Dissident 2.0



Dissident 2.0 Transitions



The Dissident 2.0 pattern is offered with a companion accessory pattern, Dissident 2.0 Transition.

Dissident 2.0 Transition patterns enable an effortless colour flow from one Dissident 2.0 colour into the next, without hard lines or distracting colour breaks.

Sometimes blending complementary colours, sometimes merging contrasting colours, Dissident 2.0 Transitions allow you to create a smooth and continuous flow of organically changing colour across the floor plane.

Le design Dissident 2.0 est proposé en combinaison du design Dissident 2.0 Transition.

Le Dissident 2.0 Transition permet un passage fluide d'un coloris Dissident 2.0 à un autre, en évitant les traits durs et la transition brutale entre deux couleurs.

Soit en mélangeant des couleurs complémentaires, soit en fusionnant des couleurs contrastées, Dissident 2.0 Transition permet de créer un flux doux et continu de couleurs organiques changeantes sur le sol.

Passend zum Design Dissident 2.0 wird das Design Dissident 2.0 Transition angeboten.

Das Design Dissident 2.0 Transition ermöglicht das gelungene farbliche Übergänge von einer Farbe der Dissident 2.0-Linie zur anderen. So werden hervorstechende Linien oder unruhige Farbbrüche gekonnt vermieden.

Mal werden Komplementärfarben gemischt, mal Kontrastfarben verschmolzen - mit dem Design Dissident 2.0 Transition können Sie auf der gesamten Fläche des Fußbodens einen harmonischen und regelmäßigen Fluss von sich ändernden Farben erzeugen.

El diseño Dissident 2.0 se ofrece junto con un diseño accesorio, Dissident 2.0 Transition.

El diseño Dissident 2.0 Transition permite un flujo natural y gradual del color desde un color de Dissident 2.0 hasta el siguiente, sin bruscos cortes de color entre uno y otro.

En ocasiones mezclando colores complementarios, otras veces fundiendo colores que contrastan, Dissident 2.0 Transition le permitirá crear una suave y continua gradación de colores que se transforman orgánicamente sobre el suelo.

Colour transitions from left to right

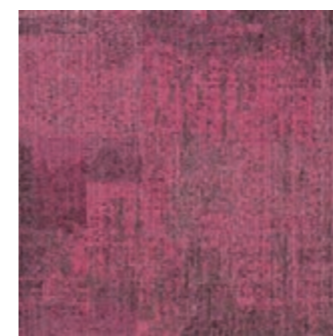

Relocation



Relocation/Urban Myth



Urban Myth

Couleurs de transition de gauche à droite
Farbverläufe von links nach rechts
Colores de transición de izquierda a derecha

Colour transitions from centre to outer



Urban Myth/Relocation



Relocation



Relocation/Urban Myth

Couleurs de transition du centre vers l'extérieur
Farbverläufe von innen nach außen
Colores de transición desde el centro hacia fuera

Colour transitions from outer to centre



Relocation/Urban Myth



Urban Myth



Urban Myth/Relocation

Couleurs de transition de l'extérieur vers le centre
Farbverläufe von außen nach innen
Colores de transición desde fuera hacia dentro

Colour transitions from right to left



Urban Myth



Urban Myth/Relocation

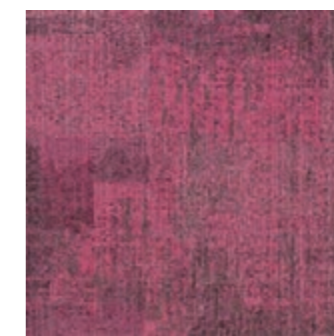

Relocation

Couleurs de transition de droite à gauche
Farbverläufe von rechts nach links
Colores de transición de derecha a izquierda

DISSIDENT 2.0 TRANSITIONS / Colours



Milliken Showroom — London
 Colours shown
 Foreground Carpet - Overground
 Transition - Overground/Oppidan
 Centre Carpet - Oppidan
 Transition - Oppidan/Domain
 Background Carpet - Domain

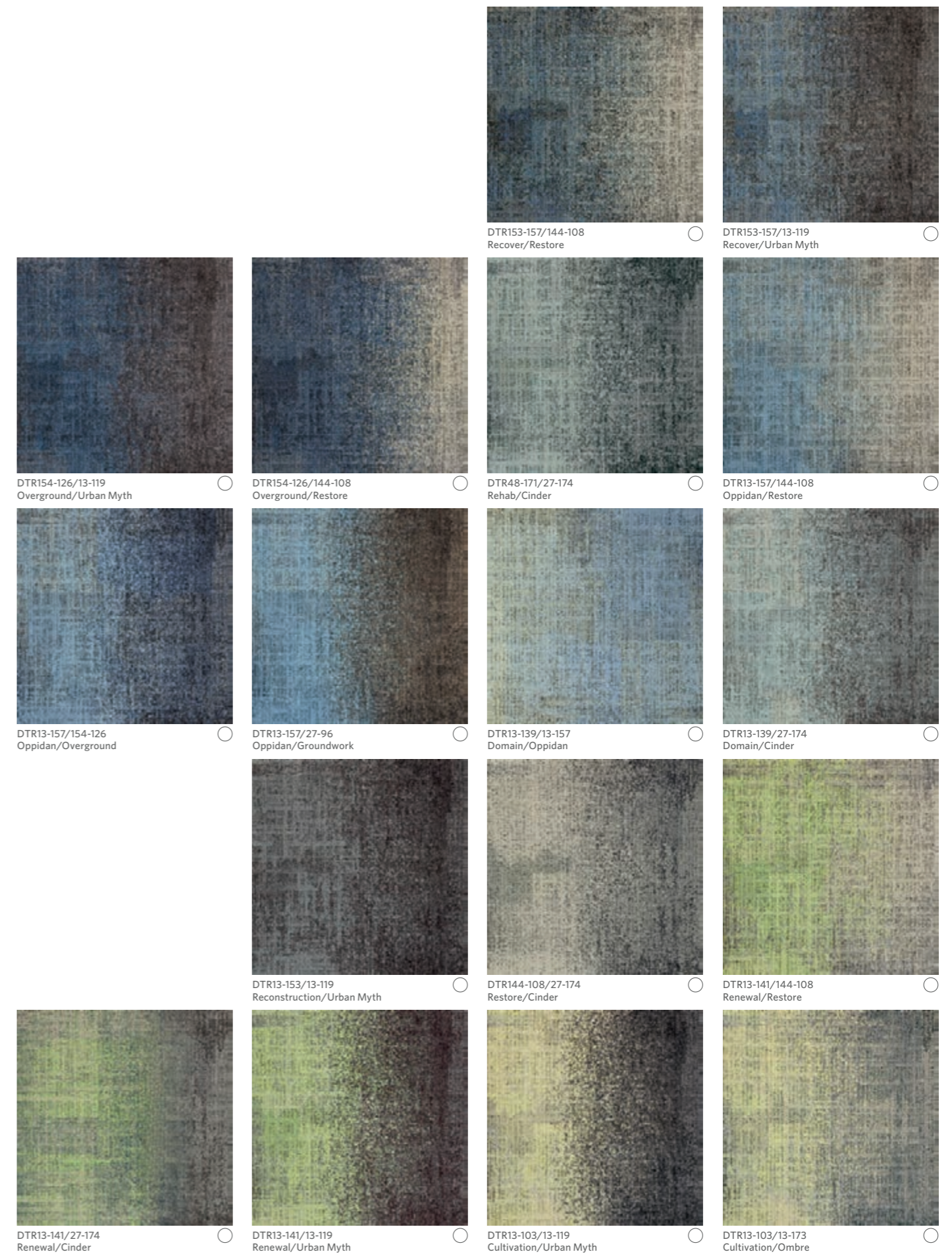

For service details see page 23
 Pour connaître les détails du service,
 allez à la page 23
 Unsere Service Information finden
 Sie auf Seite 23
 Para detalles sobre nuestras opciones de servicio,
 vea la página 23



Shoosmiths — Manchester
 Colours shown
 Left Transition — Urban Myth/Relocation
 Centre Carpet — Relocation
 Right Transition — Relocation/Urban Myth



DTR152-153/153-144
 Settlement/Boom Town



DTR48-104/13-173
 Up Town/Ombre



DTR13-38/13-119
 Freeway/Urban Myth



DTR27-174/13-119
 Cinder/Urban Myth



DTR48-104/13-119
 Up Town/Urban Myth



DTR13-38/144-108
 Freeway/Restore



DTR06-181/13-119
 Location/Urban Myth



DTR13-137/13-119
 Relocation/Urban Myth



DTR153-144/13-119
 Boom Town/Urban Myth

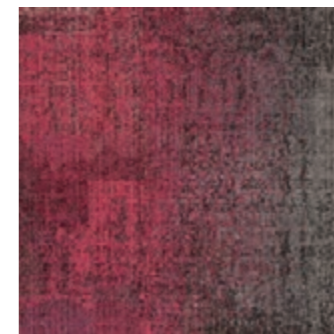

DTR13-168/27-174
 Real Estate/Cinder



DTR152-153/13-119
 Settlement/Urban Myth



DTR06-181/27-174
 Location/Cinder

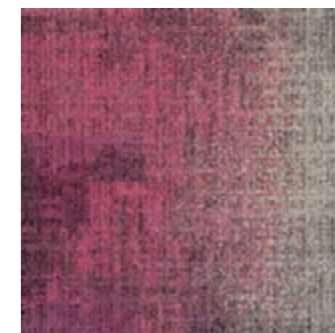

DTR13-137/144-108
 Relocation/Restore

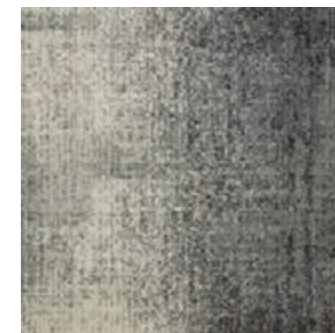

DTR153-144/27-174
 Boom Town/Cinder



DTR13-168/144-108
 Real Estate/Restore



DTR13-173/13-119
 Ombre/Urban Myth

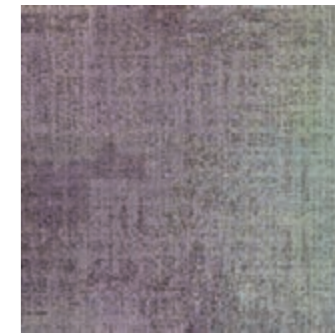

DTR06-181/48-171
 Location/Rehab

For service details see page 23
 Pour connaître les détails du service,
 allez à la page 23
 Unsere Service Information finden
 Sie auf Seite 23
 Para detalles sobre nuestras opciones de servicio,
 vea la página 23



Milliken Showroom — London
 Colours shown
 Left Transition - Urban Myth/Renovation
 Main Carpet - Renovation

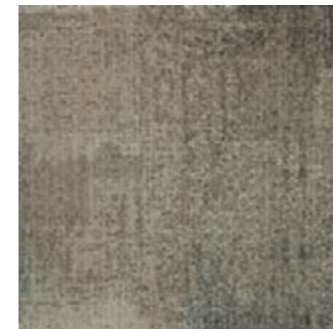

DTR13-48/165-13
 Infrastructure/Warehouse



DTR13-60/144-165
 Accomplished/Reclamation



DTR13-60/13-119
 Accomplished/Urban Myth



DTR165-13/13-119
 Warehouse/Urban Myth



DTR144-165/13-119
 Reclamation/Urban Myth



DTR144-139/13-48
 Ascent/Infrastructure



DTR13-48/13-119
 Infrastructure/Urban Myth



DTR13-132/13-119
 Renovation/Urban Myth



DTR173-06/27-96
 Perspective/Groundwork



DTR144-139/27-96
 Ascent/Groundwork

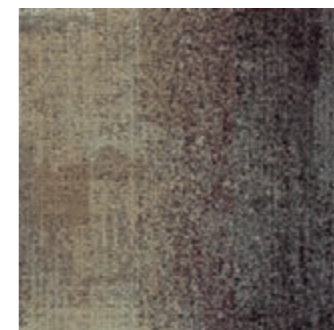

DTR153-122/13-119
 Penthouse/Urban Myth



DTR13-181/13-108
 Urbanite/Demolition

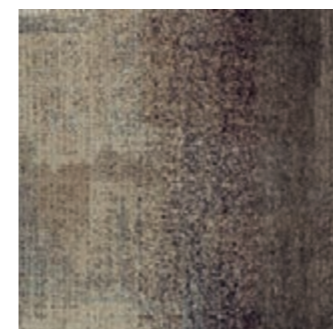

DTR153-122/27-96
 Penthouse/Groundwork



DTR144-108/13-119
 Restore/Urban Myth



DTR13-181/165-13
 Urbanite/Warehouse

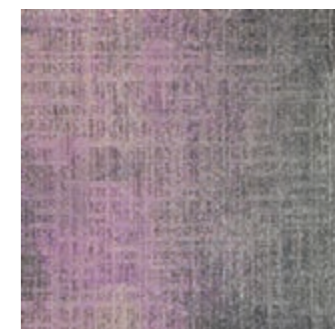

DTR13-181/13-108
 Urbanite/Demolition



DTR144-139/13-119
 Ascent/Urban Myth



DTR13-108/13-119
 Demolition/Urban Myth

For service details see page 23
 Pour connaître les détails du service,
 allez à la page 23
 Unsere Service Information finden
 Sie auf Seite 23
 Para detalles sobre nuestras opciones de servicio,
 vea la página 23

Colour transitions from left to right



Oppidan

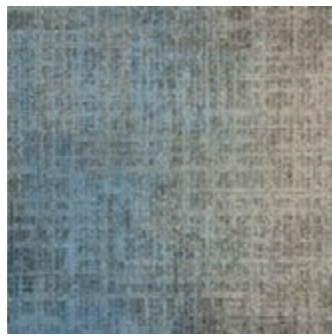

Oppidan/Restore



Restore

Couleurs de transition de gauche à droite
Farbverläufe von links nach rechts
Colores de transición de izquierda a derecha

Colour transitions from left to right



Ascent



Ascent/Groundwork



Groundwork

Couleurs de transition de gauche à droite
Farbverläufe von links nach rechts
Colores de transición de izquierda a derecha

Colour transitions from centre to outer



Restore/Oppidan



Oppidan



Oppidan/Restore

Couleurs de transition du centre vers l'extérieur
Farbverläufe von innen nach außen
Colores de transición desde el centro hacia fuera

Colour transitions from centre to outer



Groundwork/Ascent



Ascent



Ascent/Groundwork

Couleurs de transition du centre vers l'extérieur
Farbverläufe von innen nach außen
Colores de transición desde el centro hacia fuera

Colour transitions from outer to centre

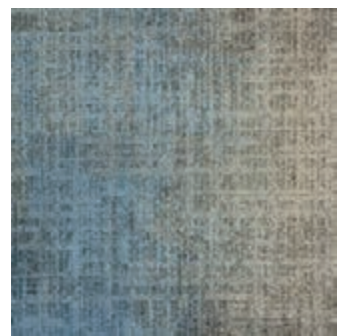

Oppidan/Restore



Restore



Restore/Oppidan

Couleurs de transition de l'extérieur vers le centre
Farbverläufe von außen nach innen
Colores de transición desde fuera hacia dentro

Colour transitions from outer to centre



Ascent/Groundwork



Groundwork



Groundwork/Ascent

Couleurs de transition de l'extérieur vers le centre
Farbverläufe von außen nach innen
Colores de transición desde fuera hacia dentro

Colour transitions from right to left



Restore



Restore/Oppidan



Oppidan

Couleurs de transition de droite à gauche
Farbverläufe von rechts nach links
Colores de transición de derecha a izquierda

Colour transitions from right to left



Groundwork



Groundwork/Ascent



Ascent

Couleurs de transition de droite à gauche
Farbverläufe von rechts nach links
Colores de transición de derecha a izquierda



Avenue Hoche — Paris 8eme
 Colours shown
 Left Carpet - Boom Town
 Centre Transition - Boom Town/Cinder
 Right Carpet - Cinder

COLOUR TRANSITIONS

Left to right across tile

Right to left across tile

Colour Reference	Colour Name	Colour Reference	Colour Name
DTR13-60/144-165	Accomplished/Reclamation	DTR144-165/13-60	Reclamation/Accomplished
DTR13-60/13-119	Accomplished/Urban Myth	DTR13-119/13-60	Urban Myth/Accomplished
DTR144-139/27-96	Ascent/Groundwork	DTR27-96/144-139	Groundwork/Ascent
DTR144-139/13-48	Ascent/Infrastructure	DTR13-48/144-139	Infrastructure/Ascent
DTR144-139/13-119	Ascent/Urban Myth	DTR13-119/144-139	Urban Myth/Ascent
DTR153-144/13-119	Boom Town/Urban Myth	DTR13-119/153-144	Urban Myth/Boom Town
DTR153-144/27-174	Boom Town/Cinder	DTR27-174/153-144	Cinder/Boomtown
DTR27-174/13-119	Cinder/Urban Myth	DTR13-119/27-174	Urban Myth/Cinder
DTR13-103/13-173	Cultivation/Ombre	DTR13-173/13-103	Ombre/Cultivation
DTR13-103/13-119	Cultivation/Urban Myth	DTR13-119/13-103	Urban Myth/Cultivation
DTR13-108/13-119	Demolition/Urban Myth	DTR13-119/13-108	Urban Myth/Demolition
DTR13-139/27-174	Domain/Cinder	DTR27-174/13-139	Cinder/Domain
DTR13-139/13-157	Domain/Oppidan	DTR13-157/13-139	Oppidan/Domain
DTR13-38/144-108	Freeway/Restore	DTR144-108/13-38	Restore/Freeway
DTR13-38/13-119	Freeway/Urban Myth	DTR13-119/13-38	Urban Myth/Freeway
DTR13-48/13-119	Infrastructure/Urban Myth	DTR13-119/13-48	Urban Myth/Infrastructure
DTR13-48/165-13	Infrastructure/Warehouse	DTR165-13/13-48	Warehouse/Infrastructure
DTR06-181/27-174	Location/Cinder	DTR27-174/06-181	Cinder/Location
DTR06-181/48-171	Location/Rehab	DTR48-171/06-181	Rehab/Location
DTR06-181/13-119	Location/Urban Myth	DTR13-119/06-181	Urban Myth/Location
DTR13-173/13-119	Ombre/Urban Myth	DTR13-119/13-173	Urban Myth/Ombre
DTR13-157/27-96	Oppidan/Groundwork	DTR27-96/13-157	Groundwork/Oppidan
DTR13-157/154-126	Oppidan/Overground	DTR154-126/13-157	Overground/Oppidan
DTR13-157/144-108	Oppidan/Restore	DTR144-108/13-157	Restore/Oppidan
DTR154-126/144-108	Overground/Restore	DTR144-108/154-126	Restore/Overground
DTR154-126/13-119	Overground/Urban Myth	DTR13-119/154-126	Urban Myth/Overground
DTR153-122/27-96	Penthouse/Groundwork	DTR27-96/153-122	Groundwork/Penthouse
DTR153-122/13-119	Penthouse/Urban Myth	DTR13-119/153-122	Urban Myth/Penthouse
DTR173-06/27-96	Perspective/Groundwork	DTR27-96/173-06	Groundwork/Perspective
DTR13-168/27-174	Real Estate/Cinder	DTR27-174/13-168	Cinder/Real Estate
DTR13-168/144-108	Real Estate/Restore	DTR144-108/13-168	Restore/Real Estate
DTR144-165/13-119	Reclamation/Urban Myth	DTR13-119/144-165	Urban Myth/Reclamation
DTR13-153/13-119	Reconstruction/Urban Myth	DTR13-119/13-153	Urban Myth/Reconstruction
DTR153-157/144-108	Recover/Restore	DTR144-108/153-157	Restore/Recover
DTR153-157/13-119	Recover/Urban Myth	DTR13-119/153-157	Urban Myth/Recover
DTR48-171/27-174	Rehab/Cinder	DTR27-174/48-171	Cinder/Rehab
DTR13-137/144-108	Relocation/Restore	DTR144-108/13-137	Restore/Relocation
DTR13-137/13-119	Relocation/Urban Myth	DTR13-119/13-137	Urban Myth/Relocation
DTR13-141/27-174	Renewal/Cinder	DTR27-174/13-141	Cinder/Renewal
DTR13-141/144-108	Renewal/Restore	DTR144-108/13-141	Restore/Renewal
DTR13-141/13-119	Renewal/Urban Myth	DTR13-119/13-141	Urban Myth/Renewal
DTR13-132/13-119	Renovation/Urban Myth	DTR13-119/13-132	Urban Myth/Renovation
DTR144-108/27-174	Restore/Cinder	DTR27-174/144-108	Cinder/Restore
DTR144-108/13-119	Restore/Urban Myth	DTR13-119/144-108	Urban Myth/Restore
DTR152-153/153-144	Settlement/Boom Town	DTR153-144/152-153	Boom Town/Settlement
DTR152-153/13-119	Settlement/Urban Myth	DTR13-119/152-153	Urban Myth/Settlement
DTR48-104/13-173	Up Town/Ombre	DTR13-173/48-104	Ombre/Uptown
DTR48-104/13-119	Up Town/Urban Myth	DTR13-119/48-104	Urban Myth/Up Town
DTR13-181/13-108	Urbanite/Demolition	DTR13-108/13-181	Demolition/Urbanite
DTR13-181/165-13	Urbanite/Warehouse	DTR165-13/13-181	Warehouse/Urbanite
DTR165-13/13-119	Warehouse/Urban Myth	DTR13-119/165-13	Urban Myth/Warehouse

FIBRE

Dissident 2.0 is produced using high-performance ECONYL® yarn with

100% REGENERATED NYLON



FIBRE

Dissident 2.0 est produite à l'aide de fils de ECONYL® haute performance avec 100% de nylon régénérée.

FIBRE

Unsere Kollektion „Dissident 2.0“ wird unter Verwendung von High-Performance-ECONYL®- Garn aus 100% regeneriertem NYLON hergestellt.

FIBRA

Dissident 2.0 se fabrica utilizando hilo ECONYL® de alto rendimiento con un 100% de nylon regenerado.

STRENGTH

Offering the same strength and lifecycle as fibre crafted from virgin polymer, ECONYL® fibre is made from a minimum of **50% pre-consumer and 50% post-consumer content** reducing resource consumption and waste.

SOLIDITÉ

Offrant la même solidité et la même longévité qu'avec un polymère vierge. Utilisation de 50% de produit pré-consommation et 50% de produit post-consommation réduit la consommation de ressource et la production de déchets.

FESTIGKEIT

Die gleiche Festigkeit und Lebensdauer erreichen ECONYL® Fasern, wie eine aus reinem Polymer gefertigt Faser. Dabei werden ECONYL® Fasern mit je 50% Pre-consumer und 50% Post-Consumer Anteil gefertigt. Dies schont den Ressourcenverbrauch und reduziert den Abfall.

RESISTENCIA

Ofreciendo la misma resistencia y ciclo de vida que la fibra fabricada a mano con polímero virgen, la fibra ECONYL® se fabrica con un mínimo de un 50% de contenido pre-consumidor y un 50% de contenido post-consumidor, reduciendo el consumo de recursos y los residuos.

BACKING

Dissident 2.0 carpet tiles feature **90% recycled content cushion backing**. To further reduce their environmental impact, Dissident 2.0 can be supplied with TractionBack® for adhesive free installation. Eliminating the need for adhesives, TractionBack® improves indoor air quality and reduces materials usage.

DOSSIER

Le dossier des dalles de Dissident 2.0 contient 90% de produit recyclé. Afin de réduire davantage son impact environnemental, Dissident 2.0 peut être fourni avec le système TractionBack® qui améliore la qualité de l'air intérieur et réduit l'utilisation de matériaux.

POLSTERRÜCKEN

Dissident 2.0 Teppichfliesen verfügen über ein Polsterrücken aus 90% recyceltem Material. Zur weiteren Reduzierung der Umweltbelastung kann Dissident 2.0 mit TractionBack® Haftbeschichtung geliefert werden. Die Nutzung von TractionBack® macht die Verwendung von Klebstoffen unnötig, die Raumluftqualität wird verbessert und der Materialeinsatz reduziert.

REVESTIMIENTO

Las losetas de moqueta de Dissident 2.0 presentan un revestimiento almohadillado con un 90% de contenido reciclado. Para reducir todavía más su impacto sobre el medio ambiente, Dissident 2.0 se puede adquirir con TractionBack® para una instalación sin adhesivos. Eliminando la necesidad de utilizar adhesivo, TractionBack® mejora la calidad del aire en espacios interiores y reduce el uso de materiales.

TOTAL RECYCLED CONTENT

Dissident 2.0 features up to 71% recycled content on total product weight.

TOTAL DE PRODUIT RECYCLÉ

71% de contenu recyclé sur le poids total du produit.

GESAMT RECYCLINGMATERIAL

71% Recycling-Anteil vom Gesamtproduktgewicht.

CONTENIDO RECICLADO TOTAL

El 71% del peso total del producto está compuesto por material reciclado.

CERTIFICATION

With Dissident 2.0 you have the security of the following third party certifications:

- **Dissident 2.0 is produced in an ISO14001 certified facility in Wigan, UK using ethically sourced and wherever possible, locally produced materials.**
 - **GuT certified/CRI Green Label Plus/EPD verified/BRE certified**
 - **Contributes to WELL points**
- Dissident 2.0 with regenerated content fibre and TractionBack® is eligible for LEED® points.

CERTIFICATION

Avec Dissident 2.0 que vous avez la sécurité de plusieurs certifications:

- **Dissident 2.0 est fabriqué à Wigan, au Royaume-Uni, dans une usine certifiée ISO14001, avec des matériaux dont la traçabilité est attestée et, autant que possible, produits localement.**
- **GuT certifié/CRI Green Label Plus/EPD certifié/Certifié BRE**
- **Contribue aux points WELL**

Dissident 2.0 avec le nylon régénéré et le TractionBack® est éligible pour les points LEED®.

ZERTIFIZIERUNG

Mit Dissident 2.0 haben Sie die Sicherheit der folgenden Zertifizierungen:

- **Dissident 2.0 wird in einer ISO14001 zertifizierten Produktionsanlage in Wigan, England hergestellt, wobei ethisch unbedenkliche und - wenn immer möglich - lokale Materialien verwendet werden**
- **GuT Zertifiziert/CRI Green Label Plus/EPD überprüft/BRE Zertifizierung**
- **Trägt zu WELL-Punkten bei**

Dissident 2.0 mit regeneriertem NYLON und TractionBack® ist für LEED® Punkte geeignet.

CERTIFICACIÓN

Con Dissident 2.0, puede acceder con seguridad a las siguientes certificaciones otorgadas por entidades independientes:

- **Dissident 2.0 se produce en la fábrica de Wigan, Reino Unido, certificada con ISO14001, utilizando materiales de procedencia segura y ética y, en la medida de lo posible, producidos localmente**
- **Certificado GuT/CRI Green Label Plus/Clasificado por EPD/Certificación BRE**
- **Contribuye a los puntos WELL**

Dissident 2.0, con fibra cuyo contenido es regenerado, y con el revestimiento TractionBack®, puede conseguir puntos LEED®.

RE-USE

Responsible end of life re-use is assured with the option to return your used Dissident 2.0 carpet through Milliken's Re-Vision closed loop recycling programme.

RÉUTILISATION

La réutilisation est assurée par la possibilité de retourner votre moquette Dissident 2.0 à travers le programme de reprise moquette Re-Vision de Milliken.

WIEDERVERWERTUNG

Das Milliken Re-Vision Rücknahme-Programm stellt sicher, dass die zurückgenommenen Dissident 2.0 Teppichmodule so umweltschonend und sozial verantwortlich wie möglich gehandhabt wird.

REUTILIZACIÓN

Aseguramos una reutilización responsable de las losetas Dissident 2.0 al final de su vida útil a través del programa de devolución de la moqueta "Re-Vision closed loop recycling".

SPECIFICATIONS

SPECIFICATION

Construction
Tufted, Luxury Textured Loop Pile

Face Fibre
100% Nylon 6 including 80% ECONYL® recycled fibre

Soil Release
StainSmart®

Finished Face Weight
880 g/m²

Gauge
47,2/10 cm

Rows
39,3/10 cm

Tuft Density
185 500

Finished Pile Height
3-5 mm

Standard Backing
Comfort Plus® 90% recycled open cell polyurethane cushion backing
Available with TractionBack® on request

Nominal Total Thickness
11,4 mm

Tile Size
500 x 500 mm

Nominal Total Weight
4 600 gsm

Tiles per Box
16 (4m²)

PERFORMANCE

Flammability (Euroclassification EN13501:1-2002)
Classe Cfl-s1

Flammability (Radiant Panel ASTM-E-648)
Class 1

Flammability (Hot metal nut BS4790)
Low radius of Char

Use Classification (EN1307)
Class 33 Heavy Commercial Use

Castor Chair (BS EN 985:2001)
Class A – Intensive use (r value ≥ 2.4)

Static Electricity (ISO 6356)
≤ 2,0 KV, Permanent Conductive Fibre

Impact Sound (ISO 10140-3)
33 dB

Sound absorption (ISO 354)
0,3 (H) Classe D

Alpha s values
125Hz 0,04, 250Hz 0,07, 500Hz 0,43, 1000Hz 0,26, 2000Hz 0,37, 4000Hz 0,56

ENVIRONMENTAL

71% recycled content by total product weight including up to 9% post consumer content
Manufactured in ISO14001 certified location using renewable sources
GuT & CRI Green Label Plus certified for indoor air quality
EPD verified
BRE certified

GUARANTEES

15 year wear guarantee
Lifetime Antistatic guarantee
Latent Defects guarantee

Design Copyright – Milliken & Company.

This cushion-back carpet tile product is covered by one or more patents, published applications and/or patents pending. Specifications are subject to normal manufacturing tolerances and may be changed without prior notice. Copies of actual test results are available upon request.

DISSIDENT 2.0

Dissident 2.0 / Dissident 2.0 Transitions

SPÉCIFICATION

Construction
Tuftée, bouclé texturée de haute de gamme

Fibre
100% Nylon 6 avec 80% ECONYL® fibre recyclé

Anti-Salissure
StainSmart®

Poids de fibre
880 g/m²

Jauge
47,2/10 cm

Nombre de points
39,3/10 cm

Densité du tuft
185 500

Hauteur du Velours
3-5 mm

Dossier Standard
Comfort Plus® mousse polyuréthane à cellule ouverte dossier 90% recyclé
Disponible avec TractionBack® sur demande

Épaisseur totale
11,4 mm

Dimension des dalles
500 x 500 mm

Poids total
4 600 gsm

Nombre de dalles par Carton
16 (4m²)

PERFORMANCE

Classement feu (Euro classification EN13501:1-2002)
Classe Cfl-s1

Classement feu (Panneau Rayonnant ASTM E648)
Classe 1

Classement feu (Ecrou en métal chaud BS4790)
Faible rayon de carbone

Utilisation (EN1307)
Class 33 pour usage commercial intensif

Chaise à roulettes (EN985)
A - Convient pour un usage normal (r ≥ 2.4)

Velours Antistatique (ISO 6356)
≤ 2,0 KV, fibre à transmission permanente

Isolation aux bruits d'impacts (ISO 10140-3)
33 dB

Absorption aux bruits aériens (ISO 354)
0,3 (H) Classe D

Valeurs alpha S
125Hz 0,04, 250Hz 0,07, 500Hz 0,43, 1000Hz 0,26, 2000Hz 0,37, 4000Hz 0,56

ENVIRONMENTAL

71% du poids total du produit provient de matériaux recyclés y compris jusqu'à 9% de contenu post consommation
Fabriqué avec de l'énergie renouvelable
Certifié GuT & CRI Green Label Plus
EPD certifié
Certifié BRE

GARANTIES

15 ans contre usage
Antistatique permanent
Vices cachés

Design Copyright – Milliken & Company.

Ce système intégral de dossier en mousse appliqué à ce produit est couvert par un ou plus brevets, applications publiées et/ou brevets en cours. Milliken Contract se réserve le droit de changer ou modifier les données techniques. Il est possible que la moquette diffère légèrement des échantillons présentés.

DATENBLATT

Konstruktion
Tuftete, texturierte Luxus-Schlingenware

Polfasermaterial
100% Nylon 6 aus 80% ECONYL® - recycelter Faser

Schmutzabweisende Ausrüstung
StainSmart®

Poleinsatzgewicht
880 g/m²

Teilung
47,2/10 cm

Stiche
39,3/10 cm

Noppenzahl
185 500

Polschichtdicke
3-5 mm

Standard-Rückenmaterial
Comfort Plus® 90% recycelter Polyurethan-Polsterrücken. Auf Wunsch mit TractionBack®

Gesamtdicke
11,4 mm

Abmessung Fliese
500 x 500 mm

Gesamtgewicht
4 600 gsm

Fliesen/Karton
16 (4m²)

BAUPHYSIKALISCHE EIGENSCHAFTEN

Brennverhalten (und Qualmklasse EN13501:1-2002)
Klasse Cfl-s1

Brennverhalten (Radiant Panel ASTM-E-648)
Klasse 1

Brennverhalten (Hot metal nut BS4790)
Geringer Verkohlungsradius

Klassifikation (EN1307)
Klasse 33 Extrem

Rollenstühle (DIN 54324)
bestanden (IR ≥ 2.4)

Statische Ladung (ISO 6356)
≤ 2,0 KV, permanent leitfähige Faser

Trittschallverbesserungsmaß (ISO 10140-3)
33 dB

Schallabsorptionsgrad (ISO 354)
0,3 (H) Klasse D

Alpha-s Werte
125Hz 0,04, 250Hz 0,07, 500Hz 0,43, 1000Hz 0,26, 2000Hz 0,37, 4000Hz 0,56

UMWELTEIGENSCHAFTEN

Das Gesamtgewicht enthält 71% recyceltes Material einschließlich bis zu 9% Post-Consumer Recyclingmaterial
Material hergestellt und zertifiziert nach ISO 14001 unter Nutzung alternativer Energien
Zertifizierung GuT & CRI Green Label plus für geprüfte Innenraum-Luftqualität
EPD überprüft
BRE Zertifizierung

GARANTIE

15 Jahre auf Verschleiß
Lebenslange Antistatik
Latenter Mangel

Design Copyright – Milliken & Company.

Diese Polsterrücken-Teppichfliesen werden durch ein oder mehrere Patente durch veröffentlichte Anwendung oder durch angemeldete Patente geschützt. Spezifikationen unterliegen normalen Fertigungstoleranzen und können ohne vorherige Ankündigung geändert werden. Kopien der tatsächlichen Testergebnisse sind auf Anfrage erhältlich.

ESPECIFICACIONES TÉCNICAS

Modelo
Moqueta modular de bucle de textura lujosa

Fibra
100% Nylon 6 incluyendo 80% de fibra ECONYL®, reciclada

Productos para el tratamiento de la suciedad
StainSmart®

Peso final de la cara superior de la moqueta
880 g/m²

Galga
47,2/10 cm

Hileras
39,3/10 cm

Densidad del bucle
185 500

Altura final de la cara superior de la moqueta
3-5 mm

Base estándar
Base almohadillada Comfort Plus con un 90% de poliuretano de celda abierta reciclado. Disponible con revestimiento TractionBack® a solicitud del cliente

Grosor total aproximado de cada loseta
11,4 mm

Tamaño de cada loseta
500 x 500 mm

Peso total aproximado de cada loseta
4 600 g/m²

Losetas por caja
16 (4m²)

RENDIMIENTO

Inflamabilidad (Euroclasificación EN13501:1-2002)
Clase Cfl-s1

Inflamabilidad (Panel radiante ASTM-E-648)
Clase 1

Inflamabilidad (Hot metal nut BS4790)
Pequeño radio de quema

Clasificación de uso (EN1307)
Clase 33 Uso comercial intenso

Resistencia a sillas con ruedas (EN985)
A - uso continuo (r ≥ 2.4)

Electricidad estática (ISO 6356)
≤ 2,0 KV, fibra conductora permanente

Ruido de impacto (ISO 10140-3)
33 dB

Absorción del sonido (ISO 354)
0,3 (H) Clase D

Valores Alfa S
125Hz 0,04, 250Hz 0,07, 500Hz 0,43, 1000Hz 0,26, 2000Hz 0,37, 4000Hz 0,56

INFORMACIÓN MEDIOAMBIENTAL

El 71% del peso total del producto está compuesto por material reciclado incluyendo hasta un 9% de contenido post-consumidor
Producto fabricado en una ubicación con certificado ISO14001 utilizando fuentes de energía renovable
Certificaciones GuT y CRI Green Label Plus sobre la calidad del aire en espacios interiores
Declaración ambiental de producto verificada
Certificación BRE

GARANTÍAS

15 años de garantía frente al desgaste
Garantía de por vida de antiestaticidad
Garantía por defectos latentes

Copyright del diseño – Milliken & Company.

Esta moqueta con base almohadillada está protegida por una o más patentes, ya aplicadas o, en su caso, pendientes de concesión. Las especificaciones están sujetas al proceso habitual de fabricación, y pueden variar sin previo aviso. Están a disposición del cliente las copias de los resultados de las pruebas realizadas a nuestras moquetas.

LIGHT REFLECTANCE

Dissident 2.0

Reference	LRV (Y) Value
DST13-60 Accomplished	6.0
DST144-139 Ascent	28.3
DST153-144 Boom Town	29.1
DST27-174 Cinder	9.9
DST13-103 Cultivation	31.0
DST13-108 Demolition	13.8
DST13-139 Domain	23.4
DST13-38 Freeway	11.7
DST27-96 Groundwork	4.8
DST13-48 Infrastructure	16.4
DST06-181 Location	11.0
DST13-173 Ombre	15.3
DST13-157 Oppidan	18.0
DST154-126 Overground	6.7
DST153-122 Penthouse	15.4

LA RÉFLEXION LUMINEUSE LICHTREFLEXIONSWERTE REFLEXIÓN DE LA LUZ

Reference	LRV (Y) Value
DST173-06 Perspective	13.8
DST13-168 Real Estate	8.2
DST144-165 Reclamation	21.2
DST13-153 Reconstruction	9.5
DST153-157 Recover	10.9
DST48-171 Rehab	18.9
DST13-137 Relocation	8.9
DST13-141 Renewal	23.7
DST13-132 Renovation	17.8
DST144-108 Restore	21.4
DST152-153 Settlement	19.0
DST48-104 Up Town	16.8
DST13-119 Urban Myth	5.5
DST13-181 Urbanite	21.0
DST165-13 Warehouse	10.8

SERVICE

10 Quick Ship 10 Day Service

Colours indicated with this symbol are included in the 10 Day Service programme—up to 1000 square metres per colour, available for despatch within 10 working days of order placement.

Les coloris indiqués par ce symbole sont inclus dans le service d'envoi rapide 10 jours—jusqu'à 1000 m² par coloris, prêt à l'envoi sous 10 jours à compter de votre commande.

Die Farben mit diesem Symbol sind Bestandteil des 10-Tage-Services – bis zu 1000 Quadratmeter pro Farbe können innerhalb von 10 Werktagen ab Bestelleingang versendet werden.

Los colores indicados con este símbolo se incluyen en el programa de envío en 10 días—hasta 1.000 m² por color—, y están disponibles para ser enviados en 10 días laborables desde que se realice el pedido.

Basic Service

Basic Service

Colours indicated with this symbol are not included in the Quick Ship programme. Lead times for collections offered on our Basic Service programme will vary and clients are advised to contact Milliken Customer Service with design, colour and quantity requirements for a lead time quotation. 20 square metres minimum order quantity.

Service de base

Les coloris indiqués par ce symbole comportent des délais de livraison variables et ne sont pas inclus dans le service d'envoi rapide. Contactez le service clients en indiquant le design, le coloris et la quantité désirée pour connaître le délai de livraison. Commande minimum : 20 m².

Standard - Service

Die Farben mit diesem Symbol sind kein Bestandteil des Quick-Ship-Services. Lieferzeiten von Kollektionen mit Basic-Service variieren. Wir bitten Sie daher, sich bei Lieferzeitanfragen an den Milliken-Kundenservice zu wenden und dabei Design-, Farb- und Mengenwünsche bereitzuhalten. Mindestbestellmenge: 20 Quadratmeter.

Servicio básico

Los colores indicados con este símbolo no están incluidos en el programa Quick Ship de envío rápido. Los plazos de envío para las distintas colecciones que se ofrecen en el programa de Servicio Básico varían, por lo que se recomienda a los clientes que se pongan en contacto con nuestro departamento de Atención al Cliente indicando el diseño, color y cantidad requeridos para poder recibir una estimación del plazo de entrega. El pedido mínimo es de 20 m².

Quick Ship offer subject to change without notice. See www.milliken carpet.com for latest offer.

L'offre de service d'envoi rapide peut être modifiée sans préavis. Consultez le site www.milliken carpet.com pour découvrir les dernières offres.

Änderungen im Schnellversandangebot vorbehalten. Informieren Sie sich auf www.milliken carpet.com über unser aktuelles Angebot.

Nuestra oferta de Envío Rápido está sujeta a cambios sin previo aviso. Para ver la oferta actualizada, visite www.milliken carpet.com.

CUSTOMER SERVICE

SERVICE CLIENT / KUNDENSERVICE-
CENTER / SERVICIO AL CLIENTE

UK

T. +44 (0)1942 612 777
E. carpetenquiries@milliken.com

FRANCE

T. 08 05 54 27 77
E. demandesmoquettes@milliken.com

DEUTSCHLAND

T. 0800 7243794
E. verkauf@milliken.com

ESPAÑA

T. +44 (0)1942 612 777
E. informaciondemoqueta@milliken.com

SHOWROOMS**LONDON**

T. +44 (0)20 7336 7290

5 Berry Street,
Clerkenwell,
London EC1V 0AA

PARIS

T. +33 (0)1 40 98 06 99

40 Rue Des Mathurins,
75008 Paris

EUROPEAN HEAD OFFICE

SIÈGE EUROPÉEN / EUROPAZENTRALE /
SEDE CORPORATIVA EUROPA

T. +44 (0)1942 826 073

Beech Hill Plant,
Gidlow Lane,
Wigan WN6 8RN

Cover Artwork

© 2015 Jim Storment

Version 4 /

Issued May 2019 /
Publiée Mai 2019 /
Ausgabe Mai 2019 /
Expedida mayo 2019

www.millikencarpet.com

Milliken™